Cuộc sống bình thường mới trong không gian cũ

Sự thay đổi của cuộc sống sau đại dịch Covid 19

AN CƯỜNG IDA 2021

Đại dịch Covid-19 có thể ngưng gây hại đến sức khỏe chúng ta, những ca mắc mới có thể sẽ dần biến mất nhờ sự phát triển của y học và công nghệ. Nhưng Covid-19 sẽ tồn tại 10 năm, 100 năm, hay thậm chí là mãi mãi trong tư duy, nhận thức của chúng ta...

Những vết thương, những thói quen, những giá trị quan mà đại dịch để lại sẽ sống mãi với những người đã đi qua thời kỳ này như chúng ta hết cuộc đời.
Vậy nên chúng tôi muốn tạo ra một không gian dành cho cuộc sống bình thường mới này,

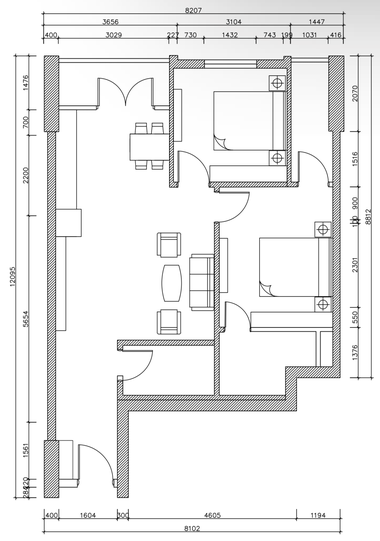

MẶT BẰNG HIỆN TRẠNG

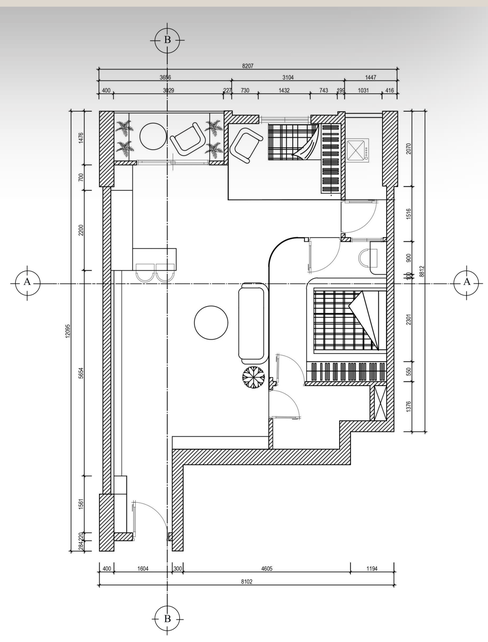

MẶT BẰNG BỐ TRÍ NỘI THẤT

- Chúng tôi định hướng đưa phương pháp Montessori vào không gian sinh hoạt giúp bé phát triển tối đa khả năng của mình trong việc giáo dục bằng việc thiết kế không gian, các đồ nội thất bằng việc phát triển ý tưởng dựa trên phương pháp ấy
- Mong muốn trẻ có thể có khả năng phát triển tối ta về tư duy, trí tuệ và tình cảm trong chính mái ấm của mình.
- Tạo ra không gian với những ý tưởng đột phá. Gỡ bỏ những không gian không quá cần thiết, tạo nên một không gian mở dành cho cả gia đình.
- Không gian này tạo cơ hội cho các cha mẹ gắn kết hơn với con cái. Trẻ em có những trải nghiệm tuyệt vời hơn trong chính ngôi nhà của mình, thoát ra khỏi màn hình điện tử để cùng cha mẹ phát triển về tư duy, tình cảm và các kỹ năng khác.

PHÁT TRIỂN Ý TƯỞNG

ĐỊNH HƯỚNG GIÁO DỤC VÀO KHÔNG GIAN

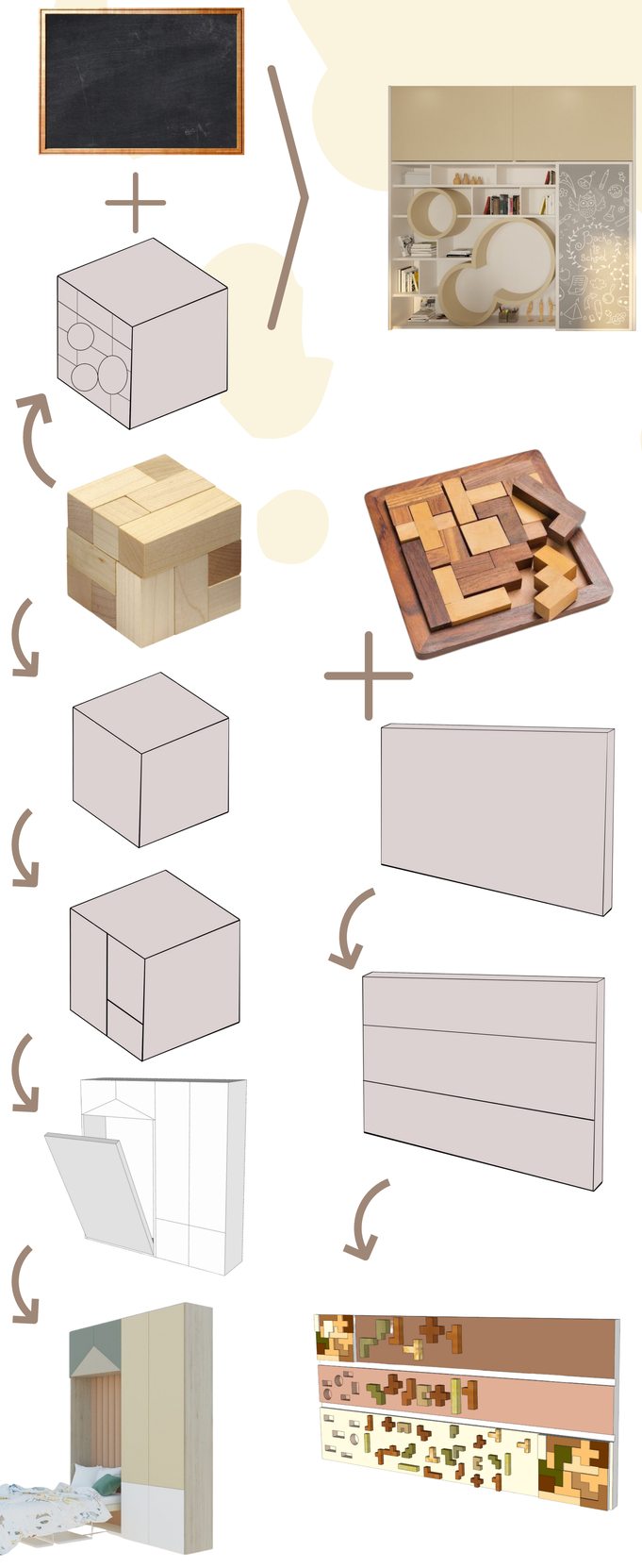

PHỐI CẢNH BÓC MÁI CĂN HỘ:

- Tủ bếp được thiết kế có bàn ăn di động kéo ra ẩn vào --> Tạo nhiều không gian chơi nhất có thể cho con trẻ

- Giường ngủ thông minh kết hợp hệ tủ và bàn học --> Trẻ học cách tự lập trong việc dọn dẹp giường ngủ, sắp xếp bàn ghế một cách ngăn nắp

- Lấy ý tưởng từ trò chơi xếp gỗ của trẻ em kết hợp với vách trang trí cho một mảng tường lớn, mang đến sự khác biệt trong không gian và giúp trẻ có cơ hội sáng tạo, vui chơi một cách vui vẻ và thú vị.

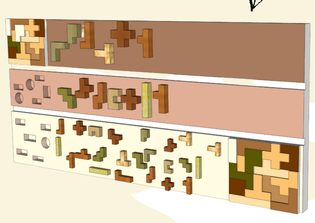

- Kệ sách được cách điệu với những chỗ ngồi thú vị tạo cho trẻ 1 không gian tuyệt vời để đọc sách truyện,...
- Hệ tủ bên phải được lắp bằng phía ngoài, tạo điều kiện cho trẻ sáng tạo, vẽ tranh theo trí tưởng tượng của mình, phát triển tư duy và vui chơi lành mạnh thep phương pháp giáo dục Montessori.